故宮週刊

易培基題

書無多購者從速

唐李晟像　（南薰殿歷代名臣像之一）

劇本選錄（續）

千里駒（續）

（付引小生末上唱）

〔粉孩兒〕 層層的繞廻廊、眞堪賞、見重門疊戸人烟絕響、（付下扣門小生白）院子、這樣狠狽之所、豈是我安身之處、（末白）若不是這位大師收留、此時不知在那裡受苦哩、（小生白）話雖如此、（唱）看墻垣險峻心神慌、黑漫漫有殺氣潛藏、（白）院子、我心中恍惚起來、却是爲何、（末白）公子不要慌、待我開門看來、（扯門不開介）哎呀、（唱）爲甚的門戸牢閂、凶和吉難料難當、（抽頭淨上唱）

〔駐馬郎〕 寶刀隨身如羅刹、管敎他兩命歸泉壤、（劈門入介小生末白）大師父爲何這樣裝扮、（淨白）洒家向你要件東西、（小生白）大師要什麽東西、只當奉送、（淨白）要你跨下的馬、（小生白）馬、小生要乘騎進京的、（淨白）洒家明知你不肯、除馬之外、（小生白）除馬之外、即當奉送、（淨白）不要違背洒家、（小生白）焉敢、（淨白）聽者、（唱）聽咱一言剖明須牢記、你二人切莫逞强梁、（小生白）要什麽、（淨唱）要你首級雙雙可充腸、（小生末白）大師父、又來說笑話了、人除了首級、就活不成了、（淨白）呔、咱明對你講了、俺本是綠林中好漢、

（接第二版）

周齊陳曼簠

吉金箋代銷處　本院精拓商周各代鼎彝銅器製爲吉金箋每盒四組價洋五角信封每五十個價洋四角此箋紙除由本院出售外兼託[illegible]

中華郵務局特准掛號認爲新聞紙類

宋胡沂書 （宋人法書之一）

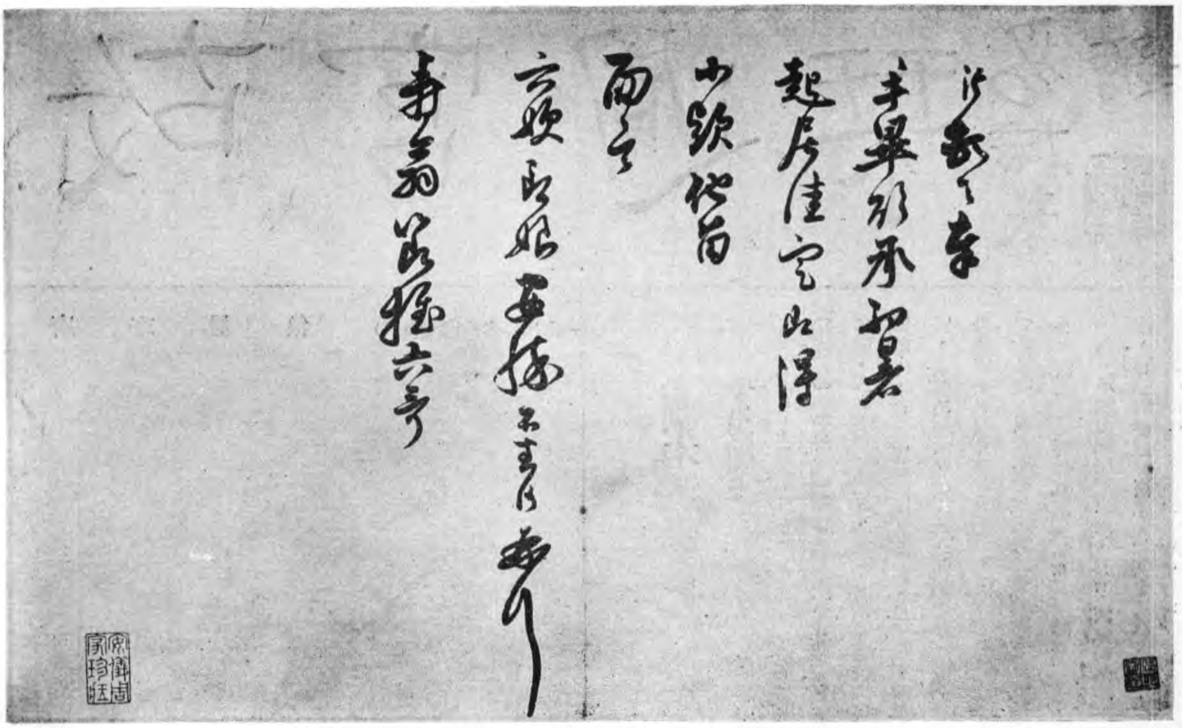

清王原祁山水畫冊之九 （小傳詳前）

見你行囊又重、馬匹又高、特來結果爾的性命、（小生末白）大師吓、行囊馬匹一一奉送、饒恕我二人性命能、（淨白）饒了你、不知緊、要你去到前面、把咱的聲名傳壞了、（小生白）大師吓、殺生不如放生、乞饒我性命能、（唱）

〔紅芍藥〕須念我跋涉離鄉、（抽頭）饒恕我瘦怯皮囊、（淨白）你們早尋自盡、若是咱動手、你吃不盡的苦、（小生白）哎呀、爹爹、孩兒指望趕奔到京、朝夕相倚、不想今晚、死於此地也、（唱）痛只痛父子離間傍、呵呀、爹爹吓、（抽頭）恨只恨遭逢惡狠、（末急介小生白）蒼天吓、蒼天、想我劉廷鶴、年已二十、守分緊緊、並不曾胡為、

（接第三版）

胡沂、宗伋子、字周伯、紹興進士、孝宗受禪、擢殿中侍御史、時龍大淵、曾覿以藩邸舊恩、除知閤門事、沂論其市權、請屏遠方、不聽、請去、乾道初召為宗正少卿、除吏部侍郎、尋進禮部尚書、帝有大用意、而沂賦性恬退、無所依附、數請去、遂以龍圖閣學士提舉興國宮、卒謚獻肅、

本（本市）每期五分　十期五角
△本刊變十號以唐盧鴻草堂十志圖及宋人風水二十景兩
掌故叢編 前出至第十冊現自第十一冊
本院精拓吉金墨本秦漢印譜
故宮月刊

怎該死於此地、(唱)我枉呼叫不應這穹蒼、呵呀・院公吓・(抽頭)我和你生死同往、(哭跪介淨白)看你這死囚、哭得可憐、也罷、洒家不殺你、賜你三寶去罷、(小生末立白)那三寶、(淨白)砒霜一包、蔴繩一條、鋼刀一把、(小生末跌介淨白)佛爺面前有香、香盡就死、香盡不死、咱把你們剁剁成肉醬、(淨出推小生末跌閉門丑急持刀上淨白)娘舅那裡去、(丑白)那兩個狗男女在那裡、(淨白)在裡面、(丑白)日間在酒店受了他的氣、爲此拿一把刀來殺他、(淨白)娘舅、那厮哭得可憐、我又是個軟心腸、不忍殺他、與之三寶去叫他自死、(丑白)那三寶、(淨白)砒霜、蔴繩、鋼刀、佛爺面前有香、香盡不死、再來剁成肉醬、(丑白)好良心、定要成佛、(淨白)吃酒去、(扯渾下)院子我二人死得好苦也、(唱)

〔耍孩兒〕、主僕二人遭毒蟒、似小鹿荒忙心頭撞、可憐我死在他鄉、(末白)公子看香已去大半、少刻禿驢到了、就活不成了、(小生持刀介白)且住、父母生我一場、並不曾奉養一天、今日怎肯傷他的遺體、(唱)何忍把父母遺體葬、呵呀・爹爹吓・可不被傍人譏誚、(白刎介末扯刀於地末白)呵呀、眼睜睜看着東人受辱、不免拜別公子、先死了罷、公子請上、容小人拜別、(叩唱)

〔會河陽〕養育恩情未曾酬償、(哭介)魂魄先赴黃泉壤、(末吃砒霜小生奪介白)院子吓、這東西吃下去、五內迸裂、七孔流血、比刀上死、更加慘傷的呢、(末白)公子吓、千死萬死、總是一死、少時禿驢到此、要剁成肉醬呢、(小生白)香已去大半、挨不過多時、現有蔴繩、你我早尋自盡吧、(哭唱)呵呀、堪傷、(抽頭)主僕生死淚痛腸、怎跳出漫天羅網、(白)蒼天呵、死得好苦也、(唱)悲愴這尸首有誰埋葬、呵呀思量好教人魂飄蕩、(扯轉介

(未完)

明楊鐵崖畫像

明文從昌山水扇

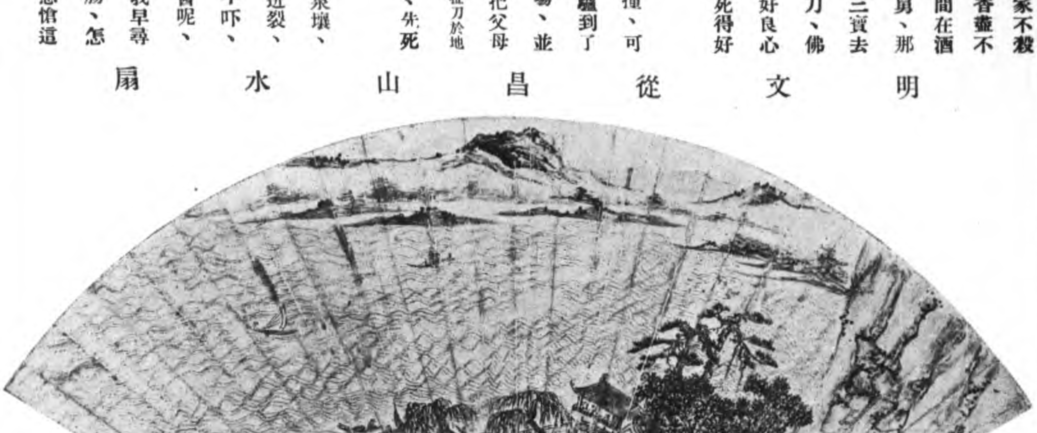

文從昌、字順之、號南岳、伯仁孫、山水得家法、出入千里叔明、落筆娟秀、風流餘韻、往往似之、

繪事雜錄(續)

董思白畫旨(續)

張擇端、清明上河圖、皆南宋時追摹汴京景物、有西方美人之思、筆法纖細、亦近李昭道、惜骨力乏耳、

詩至少陵、書至魯公、董至二米、古今之變、天下之能事畢矣、獨高彥敬兼有衆長、出新意于法度之中、寄妙理于豪放之外、所謂游刃餘地、運斤成風、古今一人而已、

(接第四版)

孫樂

鼻紐

孫參

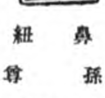

鼻紐

孫聳

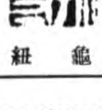

龜紐

目
三十期以上九折
十期以上八折
六
例封面趙子昂畫馬尤屬精雅異常定價每冊
大洋八角長期定閱各戶八折
定價 粉紙每冊六角 毛邊紙每冊五角
收郵票)現欵一
目價格函索即寄
元每六冊十二元每十二冊價
二十二元

梅花道人吳仲圭畫、師巨然、多似、船子和尚以撥掉詩題之、吳門王文恪家藏其漁樂圖入妙品、本與盛子昭比門而居、四方以金帛求子昭畫者甚衆、而仲圭之門閴然、妻子頗笑之、仲圭曰、二十年後不復爾、果如其言、盛雖工、實有筆墨蹊逕、非若仲圭之蒼蒼莽莽有林下風氣、所謂氣韻非耶、

黃子久有三敎堂、所至之處、三敎高流、皆就之談道、機鋒電發、其博學乃爲畫所掩耳、

雲林畫、江東人以有無論清俗、余所藏秋林圖有詩云、雲開見山高、木落知風勁、亭下不逢人、夕陽澹秋影、其韻致超絕、當在子久山樵之上、

雲林山水早歲學北苑、後乃自成一家、圖繪寶鑑、以爲師馮覲、覲閣人耳、雲林負氣節、必不師其畫、

李思訓畫一魚、甫完、未施荇藻之類、有客扣門出看、尋入失去畫魚、使童子覓之、乃風吹入池水、拾視之、唯空紙耳、後嘗戲畫數魚投池內、經日夜終不去、(未完)

栗亭

七月二十七日朱家驊先生來院參觀攝影

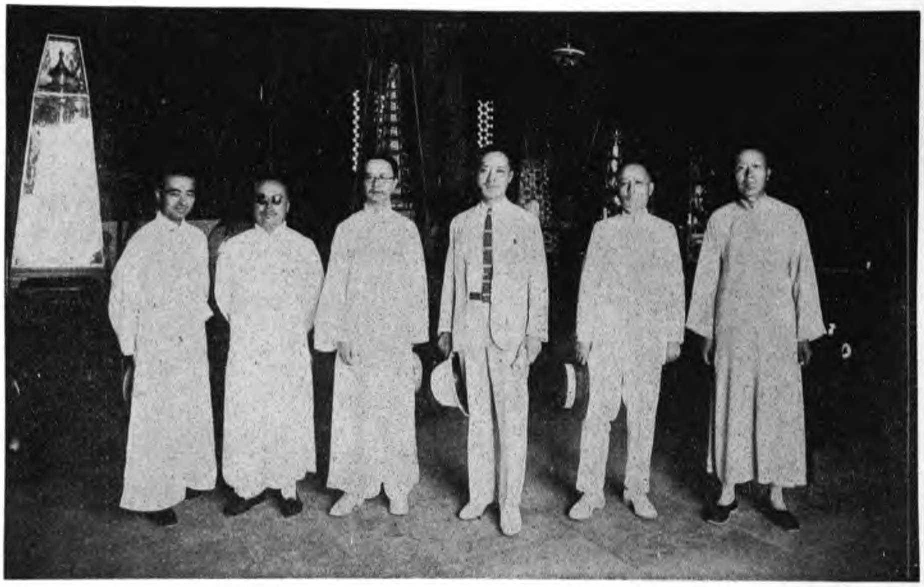

故宮博物院前後五年經過記(續)

中華民國國民政府令

茲制定故宮博物院理事會條例公佈之此令

中華民國十七年十月　八　日

中華民國故宮博物院理事會條例

第一條　本理事會爲故宮博物院議事及監督機關、決議及監督一切重要進行事項、例如

(一)故宮博物院組織法之修改事項、

(二)故宮博物院院長副院長之人選事項、

(三)故宮博物院之預算及決算事項、

(四)故宮博物院物品保管之監督事項、

(五)故宮博物院物品之處分事項、

(六)故宮博物院專門委員會之設立事項、

(七)其餘重要事項、

第二條　本理事會設理事若干人、由國民政府任命之、但理事會成立以後、得由理事會公推之、

(未完)

勘誤

九十六期第三版「宋元明畫冊之一」漏「宋」字

英華殿琉璃鶴屏

故宮週刊自一百零一期起提高折扣啟事　逕啓者目下紙價工料久經騰漲本刊爲流傳文藝起見迄未增價過去損失已屬不貲茲不得已擬自一百零一期起所有訂閱本刊不論期數一律按九折計算但在百期以前定購者截至定閱末期止再行改照九折起算零售仍照原價不折不扣折扣雖稍提高定價仍未變更諸希　亮察爲荷　訂閱者請與神武門外本院發售室直接接洽可也

故宮週刊第一合訂本再版預約　故宮週刊第一合訂本內各期早經售缺而要求再版者甚多但爲供求相應起見用特啓請欲購者諸君先將姓名住址函達本院秘書處掛號預約俾便統計俟有成數即行付印特此通告

清代文字獄檔　第一輯　彙集前清軍機處存檔繳回硃批檔康雍乾三朝實錄內一切關於文字獄材料並參考清雍正硃批諭旨上諭內閣清高宗聖訓東華錄等刊成專編現第一輯已出版定價五角

本院影印道咸同三朝夷務始末除同治朝第三期尚未出書外餘已出齊共

影印太平清調迦陵音　每部大洋一元二角五